

Școala Gimnazială nr. 2 Jilava
Str. Verii, nr. 33
Tel. / Fax 021.457.16.60
CIF: 32685441
Cod SIRUES: 400. 767907
e-mail: scoala2jilava@yahoo.com
site: scoala-gimnaziala-nr-2-jilava.webnode.ro

Nr. 1705 / 29. 09. 2015

Validat în ședința Consiliului de Administrație din 29 septembrie 2015

Validat în ședința Consiliului Profesorat din 29 septembrie 2015

Școala Gimnazială nr. 2 Jilava
Raport de activitate
an școlar 2014-2015

Sumar

1. Activitatea managerială
 - 1.1. Realizarea documentelor de proiectare managerială
 - 1.2. Analiza activității desfășurate de conducerea unității
 - 1.2.1. Organizarea compartimentelor
 - 1.2.2. Repartizarea responsabilităților în CA
 - 1.2.3. Monitorizarea întregii activități
 - 1.3. Autoevaluarea activității manageriale
 - 1.4. Activitate de (auto)formare managerială
 - 1.5. Plan de dezvoltare personală ca manager
2. Resurse materiale și financiare
 - 2.1. Baza materială
 - 2.1.1. Spații pentru învățământ
 - 2.1.2. Biblioteca
 - 2.1.3. Baza sportivă

Școala Gimnazială nr. 2 Jilava
Str. Verii, nr. 33
Tel. / Fax 021.457.16.60
CIF: 32685441
Cod SIRUES: 400. 767907
e-mail: scoala2jilava@yahoo.com
site: scoala-gimnaziala-nr-2-jilava.webnode.ro

- 2.1.4. Alte spații
- 2.2. Resurse financiare
 - 2.2.1. Prezentarea necesarului, pe capitole
 - 2.2.2. Analiza utilizării resurselor financiare
 - 2.2.3. Identificarea resurselor, inclusiv extrabugetare
- 3. Resurse umane
 - 3.1. Personalul didactic
 - 3.1.1. Încadrarea cu personal didactic
 - 3.1.2. Activitatea consiliilor, comisiilor
 - 3.1.3. Activitatea de (auto)perfecționare a cadrelor didactice
 - 3.1.4. Evaluarea anuală a cadrelor didactice
 - 3.2. Elevi
 - 3.2.1. Identificarea și analiza tendințelor demografice din circumscripția școlară
 - 3.2.2. Școlarizarea și frecvența
 - 3.2.3. Cauze ale absenteismului
 - 3.2.4. Abandonul școlar
 - 3.2.5. Rezultate la învățătură
 - 3.2.6. Corigențe (nu este cazul)
 - 3.2.7. Rezultatele obținute la concursuri și olimpiade școlare
 - 3.2.8. Rezultatele obținute de elevi la tezele cu subiect unic; pregătirea elevilor
 - 3.3. Încadrarea cu personal didactic auxiliar
 - 3.4. Încadrarea cu personal nedidactic
- 4. Desfășurarea procesului educațional
 - 4.1. Calitatea proiectării didactice

Școala Gimnazială nr. 2 Jilava
Str. Verii, nr. 33
Tel. / Fax 021.457.16.60
CIF: 32685441
Cod SIRUES: 400. 767907
e-mail: scoala2jilava@yahoo.com
site: scoala-gimnaziala-nr-2-jilava.webnode.ro

- 4.2. Concordanța dintre curriculum-ul național și oferta educațională a unității
- 4.3. Prezentarea opțiunilor
- 4.4. Calitatea predării
- 4.5. Strategii pentru realizarea obiectivelor privind îmbunătățirea competențelor de lectură ale elevilor
- 4.6. Program de pregătire cu elevii capabili de performanță
- 4.7. Program de pregătire remedială
- 4.8. Program de pregătire suplimentară pentru examenele naționale
- 4.9. Activitatea educativă. Calitate. Eficiență
- 4.10. Activitatea extracurriculară. Motivație, calitate, eficiență
5. Săptămâna "Să știi mai multe, să fii mai bun"
6. Comisia pentru evaluarea și asigurarea calității (CEAC)
 - 6.1. Realizarea documentelor de proiectare
 - 6.2. Analiza activității desfășurate de către comisie
7. Parteneriat educațional
 - 7.1. Colaborarea cu părinții
 - 7.2. Colaborarea cu Consiliul Local
 - 7.3. Colaborarea cu alte instituții de învățământ, cultură, sport
 - 7.4. Colaborarea cu organizații, fundații
 - 7.5. Colaborarea cu sindicatele
 - 7.6. Programe / Proiecte de integrare europeană
8. Activitatea personalului didactic auxiliar. Calitate. Eficiență
 - 8.1. Secretariat
 - 8.2. Contabilitate / administrator financiar
 - 8.3. Bibliotecă

Școala Gimnazială nr. 2 Jilava
Str. Verii, nr. 33
Tel. / Fax 021.457.16.60
CIF: 32685441
Cod SIRUES: 400. 767907
e-mail: scoala2jilava@yahoo.com
site: scoala-gimnaziala-nr-2-jilava.webnode.ro

9. Activitatea personalului nedidactic. Calitate. Eficiență
 - 9.1. Mediatorul școlar
 - 9.2. Agenții de pază și ordine
 - 9.3. Personal de întreținere și îngrijire. Eficiența activității
10. Concluzii
11. Propuneri către Inspectoratul Școlar Județean Ilfov

Școala Gimnazială nr. 2 Jilava
Str. Verii, nr. 33
Tel. / Fax 021.457.16.60
CIF: 32685441
Cod SIRUES: 400. 767907
e-mail: scoala2jilava@yahoo.com
site: scoala-gimnaziala-nr-2-jilava.webnode.ro

1. Activitatea managerială

1.1. Realizarea documentelor de proiectare managerială

Documentele majore de proiectare managerială, și anume Planul de Dezvoltare Instituțională (2013-2017), Planul managerial și Planul Operațional Anual (2014-2015), au fost realizate conform normativelor existente, fiind respectată structura specifică acestui tip de documente. Consiliul de Administrație al unității a adoptat aceste documente la 1 oct. 2014, după ce în prealabil au fost discutate în Consiliul Profesorat. Acțiunile prioritare propuse în aceste documente sunt dezvoltarea curriculară (prin sprijinirea performanței la elevi și creșterea calității actului didactic), dezvoltarea de resurse umane (prin formarea și perfecționarea continuă a cadrelor didactice, încurajarea debutanților pentru urmarea carierei didactice, utilizarea mijloacelor moderne de învățământ), atragerea de resurse financiare și dezvoltarea bazei materiale (extinderea spațiului construit, amenajarea spațiului verde, construirea unui nou gard, care să răspundă criteriilor estetice, amenajarea bazei sportive), dezvoltarea relației cu comunitatea (prin promovarea bunelor practici, a unei educații centrate pe elev, crearea unui spațiu prietenos, promovarea unui curriculum la decizia școlii care să răspundă nevoilor educaționale și identitare, cultivarea identității școlii, prin însemne specifice, asigurarea egalității de șanse prin reducerea absenteismului și abandonului școlar și sprijinirea materială a familiilor cu probleme sociale.

La enunțarea acestor acțiuni prioritare s-a ajuns în urma analizei și diagnozei activității anterioare și a stabilirii nevoilor educaționale specifice comunității unde este situată școala.

1.2. Analiza activității desfășurate de conducerea unității

Conducerea unității de învățământ a fost asigurată de directorul instituției și de Consiliul de Administrație, pe baza legislației în vigoare, a dispozițiilor primite de la forul tutelar, Inspectoratul Școlar Județean Ilfov, și a documentelor manageriale ale școlii.

1.2.1. La începutul anului școlar au fost organizate două noi compartimente ale școlii: Secretariat și Contabilitate, în conformitate cu noul statut al instituției, de școală cu personalitate juridică proprie. Funcțiile de secretar și de administrator financiar au fost ocupate prin concurs, conform legislației existente (*Codul Muncii* din 2013 și *Regulamentul-cadru privind stabilirea principiilor generale de*

Școala Gimnazială nr. 2 Jilava
Str. Verii, nr. 33
Tel. / Fax 021.457.16.60
CIF: 32685441
Cod SIRUES: 400. 767907
e-mail: scoala2jilava@yahoo.com
site: scoala-gimnaziala-nr-2-jilava.webnode.ro

ocupare a unui post vacant sau temporar vacant corespunzător funcțiilor contractuale și a criteriilor de promovare în grade sau trepte profesionale imediat superioare a personalului contractual din sectorul bugetar plătit din fonduri publice din 23.03.2011). Personalul angajat și-a preluat treptat atribuțiile, funcționarea școlii ajungând în parametri normali (timp de un an a funcționat fără personal corespunzător). Organigrama instituției a fost aprobată în prima ședință a Consiliului de Administrație al anului școlar în curs (1 oct. 2014), când au fost stabilite comisiile metodice și tematice și titularii acestora. La conducerea celor mai importante comisii (CEAC, Comisia pentru Curriculum, Comisia pentru activități educative școlare și extrașcolare, Comisia Diriginților, Comisia învățătorilor, Comisia privind formarea continuă) au fost numite cadre didactice titulare, cu o anumită experiență în domeniul respectiv (a fost respectat principiul continuității).

1.2.2. Consiliul de Administrație a fost constituit în data de 1 octombrie 2014, cu o mică întârziere cauzată de răspunsul tardiv al autorităților locale la solicitarea școlii privind participarea Primarului (ca membru de drept al CA) și numirea unui reprezentant de către Consiliul Local. Dealtfel, în ciuda adreselor repetate (au fost trimise trei adrese oficiale către Consiliul Local), nici până în prezent Consiliul Local nu a reușit să numească un reprezentant în CA al școlii, acesta funcționând, ca urmare, incomplet. În ciuda acestui fapt, CA s-a întrunit regulat și a funcționat pe baza *Metodologiei-cadru de organizare și funcționare a Consiliului de Administrație din unitățile de învățământ preuniversitar*, adoptată prin OMEN la 22. 09. 2014.

Școala Gimnazială nr. 2 Jilava
 Str. Verii, nr. 33
 Tel. / Fax 021.457.16.60
 CIF: 32685441
 Cod SIRUES: 400. 767907
 e-mail: scoala2jilava@yahoo.com
 site: scoala-gimnaziala-nr-2-jilava.webnode.ro

Componența și responsabilitățile în cadrul CA reies din tabelul de mai jos:

Nr. crt.	Numele și prenumele	Calitatea	Responsabilități
1	Stoica Stan	Director	Convoacă și prezidează Consiliul de Administrație Prezintă rapoarte, situații, propuneri Asigură legătura cu instituțiile statului și cu instituțiile locale Monitorizează activitatea cadrelor didactice, a comisiilor metodice și tematice, a compartimentelor școlii
2	Vladu Mirela Magda	Cadru didactic	Calitatea educației și curriculum Monitorizează stadiul derulării proiectelor educative Monitorizează modalitatea de completare a documentelor școlare și activitatea de perfecționare a cadrelor didactice
3	Moroacă Ileana Cristina	Cadru didactic	Monitorizarea stării bazei materiale Imaginea școlii Amenajarea spațiului interior și exterior Propune investiții
4	Ionescu Ilie	Primar	Sprrijinirea programelor educative Dezvoltarea bazei materiale Facilitarea accesului la fonduri europene
5	?	Reprezentant CL	
6	Oaie Mihaela	Reprez. Consiliul Părinților	Asigură legătura cu familiile elevilor Monitorizează frecvența, școlarizarea, abandonul școlar și contribuie la combaterea acestor fenomene
7	Avram Veluța	Reprez. Consiliul Părinților	Educație parentală Proiecte educative în care sunt implicați părinții Orientarea școlară și profesională a elevilor

1.2.3. Monitorizarea întregii activități

În activitatea de monitorizare, directorul unității a vizat următoarele obiective:

- Funcționarea corectă și legală a departamentului secretariat (redactarea corectă a contractelor individuale de muncă, înscrierea angajaților în REVISAL, întocmirea corectă și completă a dosarelor de personal, încadrarea corespunzătoare a personalului unității în EDUSAL, completarea corectă a actelor de studiu, cf. *Regulamentului privind regimul actelor de studii și al documentelor școlare gestionate de unitățile de învățământ preuniversitar*, aprobat prin OMEN nr. 5565 din 07. 10. 2011, eliberarea corectă a adeverințelor de studii, a foilor matricole, completarea corectă cu date a machetelor solicitate de ISJ, a Registrului de Intrări-Ieșiri al școlii, actualizarea Bazei de Date a Unității de Învățământ și introducerea datelor în SIIIR etc.);
- Funcționarea corectă și legală a compartimentului Contabilitate, care a avut în vedere salarizarea corespunzătoare a personalului școlii, plata facturilor, efectuarea achizițiilor de bunuri materiale în conformitate cu *Legea achizițiilor publice din 2006*, aprobată prin OUG nr. 34/2006, actualizată 2014, încadrarea în bugetul unității, aprobat de ordonatorul superior de credite (Consiliul Local), plata corectă a burselor sociale (cf. OMECTS nr. 5576 din 7 oct. 2011 privind aprobarea *Criteriilor generale de acordare a burselor elevilor din învățământul preuniversitar de stat*), întocmirea la timp a adreselor către Trezoreria Ilfovi și Consiliul Local Jilava pentru plata salariilor, întocmirea corectă a declarațiilor fiscale etc.
- Îndeplinirea standardelor de performanță de către personalul didactic, prin efectuarea asistențelor la ore, a consilierii individuale, asigurarea formării continue, înscrierea la examenele de acordare a gradelor didactice, încurajarea interasistențelor, a schimbului de informații și idei cu cadrele didactice din alte școli
- Respectarea principiilor eticii și moralei, conform Strategiei Naționale Anticorupție în Educație și a Strategiei anticorupție a Școlii Gimnaziale nr. 2 Jilava
- Evaluarea corectă a cadrelor didactice, conform procedurilor existente (fișa de evaluare a fost actualizată la începutul anului școlar în CA din 1 oct. 2014, fișa postului a fost de asemenea adaptată și aprobată în aceeași ședință a CA)
- Funcționarea Consiliului Reprezentativ al Elevilor și a Consiliului Reprezentativ al Părinților
- Desfășurarea cu regularitate a ședințelor cu părinții pe clase

Școala Gimnazială nr. 2 Jilava
Str. Verii, nr. 33
Tel. / Fax 021.457.16.60
CIF: 32685441
Cod SIRUES: 400. 767907
e-mail: scoala2jilava@yahoo.com
site: scoala-gimnaziala-nr-2-jilava.webnode.ro

- Utilizarea și completarea corectă a documentelor școlare: cataloage, condici de prezență, etc.
- Păstrarea bazei materiale a școlii
- Respectarea orarului și a serviciului pe școală
- Realizarea orientării școlare și profesionale a elevilor
- Starea de disciplină la clasă
- Pregătirea suplimentară a elevilor clasei a VIII-a, la Limba Română și Matematică, în vederea susținerii Evaluării Naționale
- Pregătirea remedială a elevilor care manifestă dificultăți de învățare

În urma activității de monitorizare, au fost identificate următoarele puncte tari și disfuncționalități:

Puncte tari:

- Compartimentele Secretariat și Contabilitate au funcționat foarte bine, fiind îndeplinite aproape toate sarcinile la timp
- Există un interes real pentru calitate la majoritatea cadrelor didactice
- serviciul pe școală a fost bine realizat în cea mai mare parte
- orarul unității a fost respectat
- Nu au fost înregistrate abateri disciplinare grave
- Baza materială a școlii nu a suferit deteriorări semnificative
- Documentele școlare au fost completate și utilizate corect
- Nu au fost semnalate cazuri de corupție, comportament imoral sau nepotrivit al cadrelor didactice

Puncte slabe:

- Departamentele Contabilitate și Secretariat funcționează cu jumătate de normă, de aceea nu pot fi opt ore pe zi la dispoziția publicului, a Directorului sau a personalului ISJ Ilfov; din această cauză unele lucrări au fost realizate cu întârziere (dar au fost realizate)

Școala Gimnazială nr. 2 Jilava
Str. Verii, nr. 33
Tel. / Fax 021.457.16.60
CIF: 32685441
Cod SIRUES: 400. 767907
e-mail: scoala2jilava@yahoo.com
site: scoala-gimnaziala-nr-2-jilava.webnode.ro

- În luna decembrie 2014 salariile au fost încasate cu o întârziere de două zile, din cauza netrimiterii la timp a Prognosei pe decade, către Trezoreria Ilfov
- Serviciul pe școală funcționează cu sincope; nu toate cadrele didactice supraveghează atent elevii în timpul pauzelor, de aceea au fost produse și unele stricăciuni bazei materiale a școlii (spargerea unor lambriuri, dezlipirea unor colțare, dezmembrarea unor scaune și bănci)
- Unele cadre didactice nu aplică metodele interactive de învățare, nu știu să relaționeze cu elevii, nu au competențe privind motivarea și activizarea elevilor
- Pregătirea suplimentară la Matematică și Limba Română a fost realizată parțial (nu întodeauna conform programului; participarea elevilor a fost redusă, cca 5 din cei 16 elevi)
- Puține cadre didactice (două din 15) efectuează ore suplimentare de pregătire cu elevii care manifestă dificultăți de învățare
- Ședințele cu părinții s-au desfășurat neregulat și cu foarte puțini părinți (părinții nu manifestă interes, dar nici învățătorii/diriginții nu au insistat foarte mult pentru prezența părinților)

1.3. Autoevaluarea activității manageriale

Activitatea managerială a avut următoarele puncte tari:

- A existat o monitorizare constantă a activității școlare, în toate componentele acesteia
- Au fost realizate toate activitățile cuprinse în planul managerial pe anul școlar 2014-2015 și în Planul operațional anual
- A fost asigurat un climat de lucru favorabil, un spirit de echipă în rândul cadrelor, o atmosferă de colegialitate, respect și sprijin reciproc
- A existat o bună mobilizare în momente-cheie, în perioadele de aglomerare a sarcinilor (început și sfârșit de semestru, serbările de Crăciun)
- Organizarea activităților educative școlare și extrașcolare s-a făcut în mod corespunzător, în ordine; s-a respectat calendarul, au fost respectate principiile calității în educație

Școala Gimnazială nr. 2 Jilava
Str. Verii, nr. 33
Tel. / Fax 021.457.16.60
CIF: 32685441
Cod SIRUES: 400. 767907
e-mail: scoala2jilava@yahoo.com
site: scoala-gimnaziala-nr-2-jilava.webnode.ro

- Consiliile Profesore și de Administrație au fost convocate la timp, periodic, conform graficului; au existat și ședințe extraordinare, atunci când s-a impus
- Sarcinile privind întocmirea proiectului planului de școlarizare, a proiectului schemei de încadrare au fost realizate la timp
- orele vacante au fost acoperite cu personal de calitate
- relația cu autoritățile locale a fost foarte bună
- imaginea școlii s-a îmbunătățit
- a fost asigurată transparența instituțională (afișarea Hotărârilor CA, a execuției bugetare; contractele cu furnizorii au primit avizul CA)
- s-a reușit atragerea unor donații și sponsorizări pentru elevii cu probleme sociale
- au fost întocmite la timp dosarele pentru burse și rechizite; au fost cuprinși toți cei care se încadrau în prevederile legale pentru a beneficia de burse și rechizite

Puncte slabe ale activității manageriale a directorului:

- Nu a existat un control foarte riguros al efectuării serviciului pe școală
- Unele Consilii Profesore s-au desfășurat ineficient; discuțiile au fost prea lungi, fără a se ajunge la concluzii rapide și ferme (cazul organizării activităților din Săptămâna "Școala Altfel")
- Nu s-a reușit demararea programului educațional "A Doua Șansă", deși a fost făcut un început
- Programul de pregătire suplimentară a elevilor de la clasa a VIII-a nu a fost eficient; rezultatele la Tezele cu Subiect Unic au fost foarte slabe
- Nu au fost efectuate asistențe la ore conform fișei postului de director (fiecare cadru didactic să fie văzut o dată pe semestru), din lipsă de timp
- Nu s-a reușit crearea unui cont în aplicația ARACIP, pentru încărcarea datelor școlii, în ciuda demersurilor făcute începând din septembrie 2014

Școala Gimnazială nr. 2 Jilava
Str. Verii, nr. 33
Tel. / Fax 021.457.16.60
CIF: 32685441
Cod SIRUES: 400. 767907
e-mail: scoala2jilava@yahoo.com
site: scoala-gimnaziala-nr-2-jilava.webnode.ro

Puncte slabe ale activității manageriale a Consiliului de Administrație:

- Nu există încă un reprezentant al Consiliului Local în CA al școlii
- Primarul a participat la o singură ședință (aici facem mențiunea că pe parcursul primului semestru au existat trei primari interimari ai comunei Jilavei; unul dintre aceștia a refuzat să participe, susținând că ar fi ”conflict de interese”)
- Cele două cadre didactice membre ale CA s-au achitat de sarcinile specifice de membre ale CA
- Cei doi părinți reprezentanți ai Consiliului Reprezentativ al Părinților au participat regulat la ședințe și și-au îndeplinit atribuțiile de membre ale CA

1.4. Activitate de (auto)formare managerială

Directorul a participat la un curs în domeniul SCMI, de patru zile.

1.5. Formarea unei baze de date cu legislație, ghiduri, lucrări de specialitate

2. Resurse materiale și financiare

2.1. Baza materială

Baza materială a școlii este alcătuită din :

- Clădirea școlii, cu 6 săli de clasă, birou director, cancelarie, toalete; nu are etaj
- O clădire anexă unde funcționează Biblioteca și Depozitul pentru manuale școlare și materiale didactice; există curent electric și încălzire
- O clădire anexă care funcționează ca magazie; aici este depozitat mobilierul uzat și alte obiecte momentan nefolositoare; un există curent electric și încălzire
- Curtea școlii are o suprafață de 5 600 mp, suficientă pentru amenajarea spațiului verde și a două terenuri de sport, însă insuficientă pentru construirea unei săli de sport

Școala Gimnazială nr. 2 Jilava
Str. Verii, nr. 33
Tel. / Fax 021.457.16.60
CIF: 32685441
Cod SIRUES: 400. 767907
e-mail: scoala2jilava@yahoo.com
site: scoala-gimnaziala-nr-2-jilava.webnode.ro

Clădirea școlii a fost construită în 1963. A fost extinsă în 2007 prin construirea unei săli de clasă și a toaletelor de interior. Nu a fost reabilitată termic. Are ferestre termopan. Dispune de alimentare cu gaz natural și curent electric, are apă curentă din puț propriu, încălzire central pe bază de gaz și fosă septică. În vara anului 2014 au fost efectuate lucrări importante, precum înlocuirea lambriurilor, repararea acoperișului, rașchetarea și lăcuirea parchetului, schimbarea gresiei de pe scări astfel încât să nu se mai alunece iarna. Investiția a fost realizată din bugetul Consiliului Local Jilava.

2.1.1. Spații pentru învățământ

- Școala dispune de 5 sali de clasă și un laborator de Informatică.
- Spațiul nu este suficient. Se lucrează în două schimburi.
- Există conexiune din două surse la rețeaua de Internet (birou director, cancelarie, laborator Informatică, săli de clasă).
- Personalul școlii are acces la telefon, fax, copiator, computer cu scanner și imprimanta.
- Spațiile de învățământ au autorizație sanitară și sunt utilizate conform destinației lor. Sunt bine întreținute, moderne, dotate cu mobilier corespunzător, table de bună calitate, materiale didactice corespunzătoare desfășurării în bune condiții a procesului instructiv-educativ. Spațiul școlar care se află la dispoziția elevilor este organizat astfel încât să ofere o atmosferă plăcută și prietenoasă.
- Siguranța elevilor este asigurată prin sistemul de monitorizare video care cuprinde 15 camere video (10 în interior și 5 în exterior). Există și o cameră audio-video, montată în clasa unde s-a susținut Evaluarea Națională la clasa a VIII-a.
- Paza este asigurată permanent de o firmă de specialitate, costurile fiind suportate de Consiliul Local Jilava.
- Școala a fost centru de examen la Evaluarea Națională 2014 și 2015.

2.1.2. Biblioteca funcționează într-o anexă a școlii; are aproape 1 700 de volume. Nu există postul de bibliotecar. Responsabil al bibliotecii este d-na învățător Vladu Mirela, care are o activitate bună privind îndemnul la lectură, împrumutul și recuperarea cărților

Școala Gimnazială nr. 2 Jilava
 Str. Verii, nr. 33
 Tel. / Fax 021.457.16.60
 CIF: 32685441
 Cod SIRUES: 400. 767907
 e-mail: scoala2jilava@yahoo.com
 site: scoala-gimnaziala-nr-2-jilava.webnode.ro

2.1.3. Baza sportivă este alcătuită dintr-un teren de fotbal, pe pământ, care devine impracticabil când pământul este moale, și un teren de baschet insuficient de mare, betonat, fără înclinație (apa bălțește când plouă)

2.1.4. Alte spații

- Nu există un spațiu special pentru programul Lapte și Corn.
- În iunie 2014 a fost amenajată o scenă pentru festivități în aer liber, cu sprijinul Consiliului Local Jilava și al Bisericii Parohiale.
- Spațiul verde din fața școlii este în curs de amenajare

2.2. Resurse financiare

EXECUTIE BUGETARA -AN 2014

Denumirea indicatorilor	cod	Credite bugetare	Angajamente bugetare	Plati efectuate de Scoala 2 Jilava	Sold	Retras de Primaria Jilava	Disponibil la sfarsitul anului
		initiale					
Sectiunea de functionare							
Cheltuieli curente (10+20)	65,02	695250	488250	455663	32587	27161	5426,07
TITLUL I CHELTUIELI DE PERSONAL	10	395250	395250	392951	2299	2299	0
TITLUL II BUNURI SI SERVICII	20	300000	93000	62712	30288	24862	5426,07
Detaliiere							
TITLUL I CHELTUIELI DE PERSONAL	10	395250	395250	392951	2299	2299	0
Cheltuieli salariale in bani	10.01	303090		310640			

Școala Gimnazială nr. 2 Jilava
 Str. Verii, nr. 33
 Tel. / Fax 021.457.16.60
 CIF: 32685441
 Cod SIRUES: 400. 767907
 e-mail: scoala2jilava@yahoo.com
 site: scoala-gimnaziala-nr-2-jilava.webnode.ro

Salarii de baza	10.01.01	253470		279415		
Alte sporuri	10.01.06	7020		3578		
Fond pentru posturi ocupate prin cumul	10.01.10			1193		
Fond aferent platii cu ora	10.01.11	42600		26454		
Alte drepturi salariale in bani	10.01.30					
Contributii	10.03	92160		82311		
Contributii de asigurari sociale de stat	10.03.01	63280		60244		
Contributii de asigurari ide somaj	10.03.02	2300		1514		
Contributii de asigurari sociale de sanatate	10.03.03	20400		16025		
Contr.de asig.pt. accidente de munca si boli profesionale	10.03.04	880		549		
Contributii pentru concedii si indemnizatii	10.03.06	5300		3979		
Invatamant prescolar	65.02.03.02			64		
Cheltuieli salariale in bani	10.01			49		
Salarii de baza	10.01.01					
Alte sporuri	10.01.06					
Fond pentru posturi ocupate prin cumul	10.01.10					
Fond aferent platii cu ora	10.01.11			49		
Alte drepturi salariale in bani	10.01.30					
Contributii	10.03			15		
Contributii de asigurari sociale de stat	10.03.01			10		
Contributii de asigurari ide somaj	10.03.02			1		
Contributii de asigurari sociale de sanatate	10.03.03			3		
Contr.de asig.pt. accidente de munca si boli profesionale	10.03.04			1		
Contributii pentru concedii si indemnizatii	10.03.06					
Invatamant primar	65.02.03.02	172710		166991		
Cheltuieli salariale in bani	10.01			132780		
Salarii de baza	10.01.01			127391		
Alte sporuri	10.01.06			1851		

Școala Gimnazială nr. 2 Jilava
 Str. Verii, nr. 33
 Tel. / Fax 021.457.16.60
 CIF: 32685441
 Cod SIRUES: 400. 767907
 e-mail: scoala2jilava@yahoo.com
 site: scoala-gimnaziala-nr-2-jilava.webnode.ro

Fond pentru posturi ocupate prin cumul	10.01.10			0			
Fond aferent platii cu ora	10.01.11			3538			
Alte drepturi salariale in bani	10.01.30			0			
Contributii	10.03			34211			
Contributii de asigurari sociale de stat	10.03.01			25773			
Contributii de asigurari ide somaj	10.03.02			632			
Contributii de asigurari sociale de sanatate	10.03.03			6899			
Contr.de asig.pt. accidente de munca si boli profesionale	10.03.04			265			
Contributii pentru concedii si indemnizatii	10.03.06			642			
Invatamant gimnazial	65.02.04.01	222540		225896			
Cheltuieli salariale in bani	10.01			177811			
Salarii de baza	10.01.01			152024			
Alte sporuri	10.01.06			1727			
Fond pentru posturi ocupate prin cumul	10.01.10			1193			
Fond aferent platii cu ora	10.01.11			22867			
Alte drepturi salariale in bani	10.01.30			0			
Contributii	10.03			48085			
Contributii de asigurari sociale de stat	10.03.01			34470			
Contributii de asigurari ide somaj	10.03.02			872			
Contributii de asigurari sociale de sanatate	10.03.03			9123			
Contr.de asig.pt. accidente de munca si boli profesionale	10.03.04			283			
Contributii pentru concedii si indemnizatii	10.03.06			3337			
TITLUL II BUNURI SI SERVICII	20	300000	93000	62711,93	30288,07	24862	5426,07
Bunuri si servicii	20.01	281000		58757,25			
Furnituri de birou	20.01.01	14000		1046,13			
Materiale pentru curatenie	20.01.02	14000		0			
Incalzit, iluminat si forta motrica	20.01.03	72000		25662,67			
Posta, telecomunicatii, radio, tv, internet	20.01.08	16000		7254,99			
Alte bunuri si servicii intretinere si functionare	20.01.30	165000		24793,46			

Școala Gimnazială nr. 2 Jilava
 Str. Verii, nr. 33
 Tel. / Fax 021.457.16.60
 CIF: 32685441
 Cod SIRUES: 400. 767907
 e-mail: scoala2jilava@yahoo.com
 site: scoala-gimnaziala-nr-2-jilava.webnode.ro

Bunuri de natura obiectelor de inventar	20.05	14000		3954,68		
Alte obiecte de inventar	20.05.30	14000		3954,68		
Pregatire profesionala	20.13	5000		0		
Invatamant primar	65.02.03.02	158500		35108,49		
Bunuri si servicii	20.01	149000		32794,51		
Furnituri de birou	20.01.01	8000		613,07		
Materiale pentru curatenie	20.01.02	8000				
Incalzit, iluminat si forta motrica	20.01.03	42000		14225,79		
Posta, telecomunicatii, radio, tv, internet	20.01.08	8000		4151,02		
Alte bunuri si servicii intretinere si functionare	20.01.30	83000		13804,63		
Bunuri de natura obiectelor de inventar	20.05	7000		2313,98		
Alte obiecte de inventar	20.05.30	7000		2313,98		
Pregatire profesionala	20.13	2500				
Invatamant gimnazial	65.02.04.01	141500		27603,44		
Bunuri si servicii	20.01	132000		25962,74		
Furnituri de birou	20.01.01	6000		433,06		
Materiale pentru curatenie	20.01.02	6000				
Incalzit, iluminat si forta motrica	20.01.03	30000		11436,88		
Posta, telecomunicatii, radio, tv, internet	20.01.08	8000		3103,97		
Alte bunuri si servicii intretinere si functionare	20.01.30	82000		10988,83		
Bunuri de natura obiectelor de inventar	20.05	7000		1640,70		
Alte obiecte de inventar	20.05.30	7000		1640,70		
Pregatire profesionala	20.13	2500				

Școala Gimnazială nr. 2 Jilava
Str. Verii, nr. 33
Tel. / Fax 021.457.16.60
CIF: 32685441
Cod SIRUES: 400. 767907
e-mail: scoala2jilava@yahoo.com
site: scoala-gimnaziala-nr-2-jilava.webnode.ro

2.2.1. Analiza utilizării acestora

Resursele financiare au fost utilizate conform prevederilor legale. Ele au asigurat confortul necesar bunei desfășurări a procesului educativ: curent electric, apă potabilă, apă menajeră, căldură pe timp de iarnă, materiale de curățenie, papetărie și birotică, funcționarea echipamentelor electronice: copiatoare, fax, calculatoare etc. Resursele financiare s-au dovedit suficiente.

Achiziții realizate:

- **5 laptopuri, ce vor putea fi utilizate începând cu anul școlar 2015-2016**
- **1 videoproiector**
- **Scaune tapițate pentru fiecare clasă- 6**
- **Scaune pentru birouri – 3**
- **Mașină de îndosariat documente, 300 RON**
- **Mașină de plastifiat documente și materiale didactice, 150 RON**

2.2.2. Identificarea resurselor, inclusiv extrabugetare

Din surse extrabugetare, constând în donații, s-au realizat următoarele dotări:

- **Copiator/imprimantă color, valoare 865 RON**
- **Copiator pentru cancelarie, valoare 750 RON**
- **Suporturi pentru videoproiectoare 3 X 250 RON**
- **Sistem de sonorizare, cu stație, boxe, microfon, mixer, 1 300 RON**
- **Aspersor și furtun, pentru întreținerea spațiului verde, 65 RON**

3. Resurse umane

3.1. Personalul didactic

3.1.1. Încadrarea cu personal didactic

Școala Gimnazială nr. 2 Jilava
 Str. Verii, nr. 33
 Tel. / Fax 021.457.16.60
 CIF: 32685441
 Cod SIRUES: 400. 767907
 e-mail: scoala2jilava@yahoo.com
 site: scoala-gimnaziala-nr-2-jilava.webnode.ro

Schema de încadrare, an școlar 2014-2015

Numele și prenumele	CP	I	II	III	IV	V	VI	VII	VIII	Total	Norme
Mangu Ramona/ Duminică Laura	18									18	1
Vlad Silvia / Dobre Mirela Raluca		18								18	1
Vladu Mirela	-		18	-	-	-	-	-	-	18	1
Marin Mariana Arabela	-	-		18	-	-	-	-	-	18	1
Moroacă Ileana	-	-	-		18	-	-	-	-	18	1
Limbălată Daniela / Chinole Ileana	-	-	-	-	-	5 l.r.	4 l.r.	4 l.r.	4 l.r. 1 lat.	18	1
Moise Dana Olguța	1	1	1	2 l.e.	2 l.e.	2 Lb. Eng.	2 Lb. Eng.	2 lb. Eng.	2 lb. Eng.	15	0,83
Stoian Aurelia	-	-	-	-	-	2 lb. Fr.	2 lb. Fr.	2 lb. Fr.	2 lb. Fr.	8	0,44
Lăcătușu Patricia	-	-	-	-	-	4 mat. 1 opt.	4 mat.	4 mat.	4 mat. 1 opt.	18	1
Duminică Laura	-	-	-	-	-	-	2 fiz.	2 fiz.	2 fiz.	6	0,33
Dragomirescu Liliana / Bogzeanu Ilie	-	-	-	-	-	-	-	2 chm.	2 chm.	4	0,22
Cojocea Constantin	-	-	-	-	-	1 bio.	2 bio.	2 bio.	1 bio.	6	0,33
Anghel Nicolae / Cojocea Constantin						1 tehn.	1 tehn.	1 tehn.	1 tehn.	4	0,22
Stoica Stan	-	-	-	-	-	1 ist. 1 Geog	1 ist. 1 Geog	1 ist. 1 Geog. 1 opt.	2 ist. 2 Geog.	12	0,61
Mehedin Gabriela	1 rel.	1 rel.	1 rel.	1 rel.	1 rel.	1 rel.	1 rel.	1 rel.	1 rel.	9	0,50
Ormindean Dănuț	-	-	-	-	-	2 e.f.	2 e.f.	2 e.f.	1 e.f.	11	0,61

Școala Gimnazială nr. 2 Jilava
 Str. Verii, nr. 33
 Tel. / Fax 021.457.16.60
 CIF: 32685441
 Cod SIRUES: 400. 767907
 e-mail: scoala2jilava@yahoo.com
 site: scoala-gimnaziala-nr-2-jilava.webnode.ro

						1 Desen	1 opț. 1 Desen	1 Desen			
Preda Ionel / Moroacă Ileana						1 muz.	1 muz.	1 muz.	0,5 muz. 0,5 des.	4	0,22
Tudosă Nina								1 Cult.Civ	1 Cult. Civ	2	0,11
Dirigenție						1	1	1	1	4	
Total ore	20	20	20	21	21	24	25	28	28		11,36

Norme didactice: 11,36 +
 Normă didactic auxiliar (secretar) 0,50 +
 Normă didactic auxiliar (contabil) 0,50 +
 Norme nedidactice: 1,00 +

 Total unitate: 13,36

Școala Gimnazială nr. 2 Jilava
 Str. Verii, nr. 33
 Tel. / Fax 021.457.16.60
 CIF: 32685441
 Cod SIRUES: 400. 767907
 e-mail: scoala2jilava@yahoo.com
 site: scoala-gimnaziala-nr-2-jilava.webnode.ro

Date de bază privind cadrele didactice

Nr. Crt	Numele și prenumele	Instituția absolvită	Anul absolv	Vechi-me învățământ 1 sept. 2014	Grad	Statutul	În ce școală mai predă	Nr. ore în altă școală
1	Vladu Mirela	Liceu Pedagogic + CREDIS	2004	20	I	titular	-	-
2	Marin Mariana Arabela	Facultatea de Psihopedagogie și Științe ale Educației	2013	1	Deb.	titular	-	-
3	Moroacă Ileana	Școala Normală	1996	18	II	titular	-	-
4	Dobre Raluca	UB, Facultatea de Limbi și Literaturi Străine	2014	0	Necalificat	Supl.	-	-
								-
5	Limbălată Daniela Lb. rom.	Universitatea Craiova, Fac. De Litere	2004	7	Def.	Titular cu catedra rezervată, pentru creșterea copilului	-	-
5	Chinole Ileana	Univ. Craiova, Facultatea de Litere	2004	8	Def.	suplinitor	-	-
7	Moise Olguța Lb. engl.	Universitatea de Litere, Facultatea de Litere	2009	5	Def.	Titular pe 8 ore, plus alte 7 PCO	Șc. 1 Jilava	10
8	Stoian Aurelia Lb. fr.	Univ. Spiru Haret, Fac. De Filologie	2007	5	Deb.	Supl.	Șc. 1, Berceni	10
9	Lăcătușu Patricia	UB, Fac. Matem.	2003	11	Def.	titular	-	-
10	Duminică Laura	Fac. Fizică	2002	12	II	Supl.	Brănești + 1 Decembrie	12
11	Bogzeanu Ilie	UB, Fac. De Fizică- Chimie	1964	45	I	Supl.	Ghermănești	14
12	Cojocea	UB, Fac. Biologie	2008	7	Def.	Titular	Copăceni	6

Școala Gimnazială nr. 2 Jilava
 Str. Verii, nr. 33
 Tel. / Fax 021.457.16.60
 CIF: 32685441
 Cod SIRUES: 400. 767907
 e-mail: scoala2jilava@yahoo.com
 site: scoala-gimnaziala-nr-2-jilava.webnode.ro

	Constantin						Jilava 1	6
13	Stoica Stan	Fac. Istorie	1997	17	I	titular	1 Decembrie	6
14	Mehedin Gabriela	UB, Fac. Teologie Ortodoxă	2009	6	Deb.	Supl.	Crețești- Sintești	18
15	Ormindean Dănuț	ANEFS	2002	12	II	titular	Dărăști 1	7

Statistică pregătire profesională cadre didactice

Indicator	Număr	Procent din total	Observații
Cadre calificate	14	87,5 %	
Cadre necalificate	2 (1 învățător și Muzica)	12,5 %	Cu studii superioare
Gradul didactic I	3	18,75 %	
Gradul didactic II	3	18,75 %	
Definitivat	4	25 %	
Debutant	4	25 %	
Titulari	8	50 %	
Cadre cu studii superioare	14	87,5 %	
Cu studii postuniversitare (doctorat)	1	6 %	
Cu gradație de merit	1	6 %	

Din statistică se poate observa că jumătate dintre cadre sunt titulare (50%), că majoritatea absolută sunt cadre didactice calificate (87,5 %), iar cele necalificate au studii superioare și până acum au o prestație foarte bună. Aproape jumătate dintre cadre (37 %) au cel puțin gradul II.

Profesionalismul cadrelor didactice a fost dovedit și cu ocazia asistențelor la ore. Pe parcursul anului școlar au fost realizate cinci asistențe. Toate cadrele didactice (Lăcătușu Patricia, Chinole Ileana, Moise Olguța, Dobre Raluca, Duminică Laura) au primit calificativul Foarte Bine.

3.1.2. Comisiile metodice nu au funcționat bine. Doar două comisii au avut o activitate mai vizibilă: Comisia învățătorilor și Comisia pentru activități educative școlare și extrașcolare. Comisia învățătorilor s-a remarcat prin activitatea de schimb de experiență, interasistențe, formare continuă.

3.1.3. Activitatea de (auto) perfecționare a cadrelor didactice s-a materializat prin:

- schimbul nonformal de informații și idei, în cadrul Consiliului Profesoral
- ”Personalul didactic din sistemul de învățământ preuniversitar și universitar de stat-promotor al învățării pe tot parcursul vieții”, în perioada ianuarie-aprilie 2015, de care a beneficiat tot personalul unității
- Cursul de formare pentru cadrele didactice înscrise pentru programul A Doua Sansa-secundar inferior, desfășurat în luna ianuarie 2015, de care au beneficiat 6 cadre didactice ale unității de învățământ
- Participarea la cursurile de master ale Facultății de Psihopedagogie și Științele Educației: Marin Mariana Arabela
- Înscrierea la Facultatea de Psihologie și Științele Educației: Moroacă Ileana Cristina
- Înscrierea în Corpul Național de Experți în Management Educațional a directorului Stoica Stan, în seria 7, începând cu data de 07.10.2014
- Participarea la cursul de formare în domeniul managementului proiectelor europene, în luna august, participant Chinole Ileana

Școala Gimnazială nr. 2 Jilava
 Str. Verii, nr. 33
 Tel. / Fax 021.457.16.60
 CIF: 32685441
 Cod SIRUES: 400. 767907
 e-mail: scoala2jilava@yahoo.com
 site: scoala-gimnaziala-nr-2-jilava.webnode.ro

În bugetul anual pe 2015 au fost prevăzute sume pentru formarea cadrelor didactice. Din păcate, cadrele didactice nu au profitat de această oportunitate. Doar directorul a realizat formarea pe SCMI din sumele destinate formării profesionale.

3.1.4. Evaluarea anuală a cadrelor didactice s-a realizat în Consiliul de Administrație din 04.09.2015. Toate cele 15 cadre didactice au primit calificativul Foarte Bine.

Elevi

Numărul de elevi

În anul școlar 2014 – 2015 efectivul numeric al elevilor Școlii Gimnaziale nr. 2 Jilava a fost de 180, din care 106 la ciclul primar și 74 la ciclul gimnazial

a) Structura pe trepte și filiere de învățământ a elevilor școlarizați

Nivel de învățământ	Clasa	Număr de clase/ grupe	Număr de copii / elevi	Număr de copii / elevi transferați în timpul anului		Număr de copii / elevi existenți la sfârșitul anului
				Veniți	Plecați	
Primar, din care	CP	1	15			
	I	1	19			
	II	1	28		1	
	III	1	16	1		

Școala Gimnazială nr. 2 Jilava
 Str. Verii, nr. 33
 Tel. / Fax 021.457.16.60
 CIF: 32685441
 Cod SIRUES: 400. 767907
 e-mail: scoala2jilava@yahoo.com
 site: scoala-gimnaziala-nr-2-jilava.webnode.ro

	IV	1	28			
Total primar			106			106
Gimnazial, din care:	V	1	16		2	
	VI	1	19	1		
	VII	1	21	1		
	VIII	1	18			
Total gimnaziu			74			74
TOTAL		9	180	3	3	180

Structura populației școlare, pe etnii

Potrivit declarațiilor realizate în scris de părinți și a investigațiilor efectuate cu ajutorul mediatorului școlar, majoritatea covârșitoare a elevilor școlii sunt de etnie romă.

S-au declarat romi 65 de elevi din învățământul primar și 51 din cel gimnazial, deci un total de 116 elevi (64,44%).

Școala Gimnazială nr. 2 Jilava
 Str. Verii, nr. 33
 Tel. / Fax 021.457.16.60
 CIF: 32685441
 Cod SIRUES: 400. 767907
 e-mail: scoala2jilava@yahoo.com
 site: scoala-gimnaziala-nr-2-jilava.webnode.ro

Au mai fost identificați, potrivit datelor furnizate de mediatorul școlar, alți 27 de elevi de etnie romă, dar care nu își asumă identitatea. S-au declarat români 37 de elevi, însă majoritatea acestora provin din familii mixte (un părinte român, unul rom)

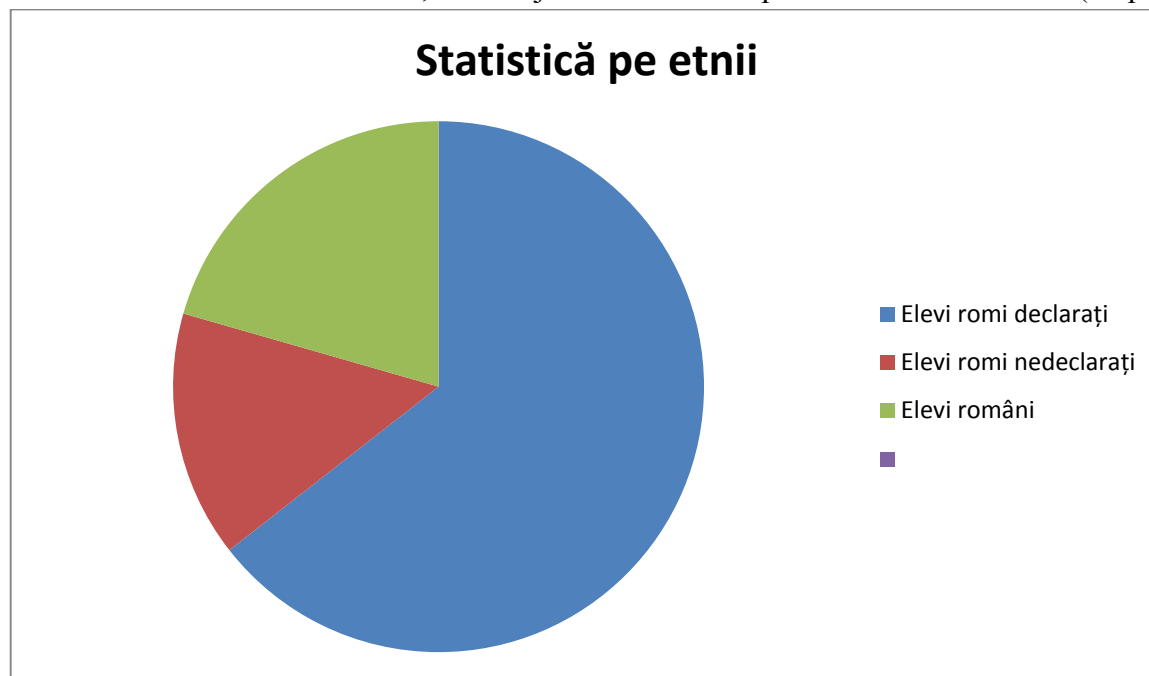

3.1.5. Identificarea și analiza tendințelor demografice din circumscripția școlară

Față de anii școlari trecuți, numărul de elevi a evoluat astfel:

Anul școlar	2003-2004	2004-2005	2005-2006	2006-2007	2007-2008	2008-2009	2009-2010	2010-2011	2011-2012	2012-2013	2013-2014	2014-2015
Numar total	160	165	175	181	181	193	187	193	199	192	184	180

Școala Gimnazială nr. 2 Jilava
Str. Verii, nr. 33
Tel. / Fax 021.457.16.60
CIF: 32685441
Cod SIRUES: 400. 767907
e-mail: scoala2jilava@yahoo.com
site: scoala-gimnaziala-nr-2-jilava.webnode.ro

de elevi												
----------	--	--	--	--	--	--	--	--	--	--	--	--

Școala Gimnazială nr. 2 Jilava
Str. Verii, nr. 33
Tel. / Fax 021.457.16.60
CIF: 32685441
Cod SIRUES: 400. 767907
e-mail: scoala2jilava@yahoo.com
site: scoala-gimnaziala-nr-2-jilava.webnode.ro

Evoluția populației școlare în ultimii 12 ani

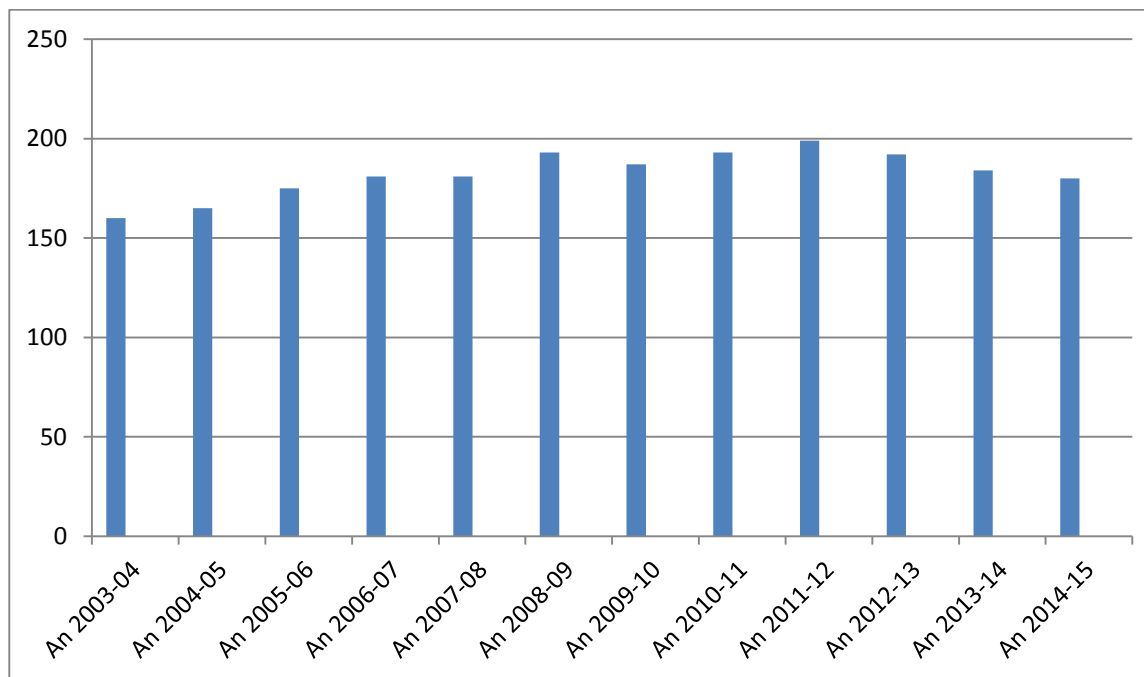

Circumscripția școlară are o populație în ușoară creștere, potrivit datelor furnizate de recensământul populației școlare. Acest fapt asigură continuarea funcționării școlii cu cel puțin 9 formațiuni de studiu. și în următorii ani.

Potrivit datelor, ar urma să se înscrie în Clasa Pregătitoare următoarele efective de elevi:

2015: 27

2016: 32

2017: 19

2018: 22

2019: 20

Școala Gimnazială nr. 2 Jilava
 Str. Verii, nr. 33
 Tel. / Fax 021.457.16.60
 CIF: 32685441
 Cod SIRUES: 400. 767907
 e-mail: scoala2jilava@yahoo.com
 site: scoala-gimnaziala-nr-2-jilava.webnode.ro

3.1.6. Școlarizarea și frecvența

Frecvența elevilor a fost scăzută. A fost adunat un număr foarte mare de absențe, repartizate astfel:

Clasa	Total absențe	Absențe motivate	Absențe nemotivate
Clasa Pregătitoare	331	153	178
I	737	319	418
II	2 081	278	1 803
III	806	170	636
IV	94	20	74
V	1 484	398	1 086
VI	1 462	643	819
VII	1 885	655	1 230
VIII	2 471	645	1 826
Total	11 351	3 281	8 064

Comparativ cu datele din anii școlari anteriori, situația arată astfel:

Indicator	2012-2013	2013-2014	2014-2015
Total absențe	8 141	9 648	11 351
Absențe motivate	2 954	2 134	3 281
Absențe nemotivate	5 187	7 514	8 064
Rată absenteism absențe nemotivate (raportat la numărul de elvi ai școlii)	28,81	41,06	44,8

Școala Gimnazială nr. 2 Jilava
Str. Verii, nr. 33
Tel. / Fax 021.457.16.60
CIF: 32685441
Cod SIRUES: 400. 767907
e-mail: scoala2jilava@yahoo.com
site: scoala-gimnaziala-nr-2-jilava.webnode.ro

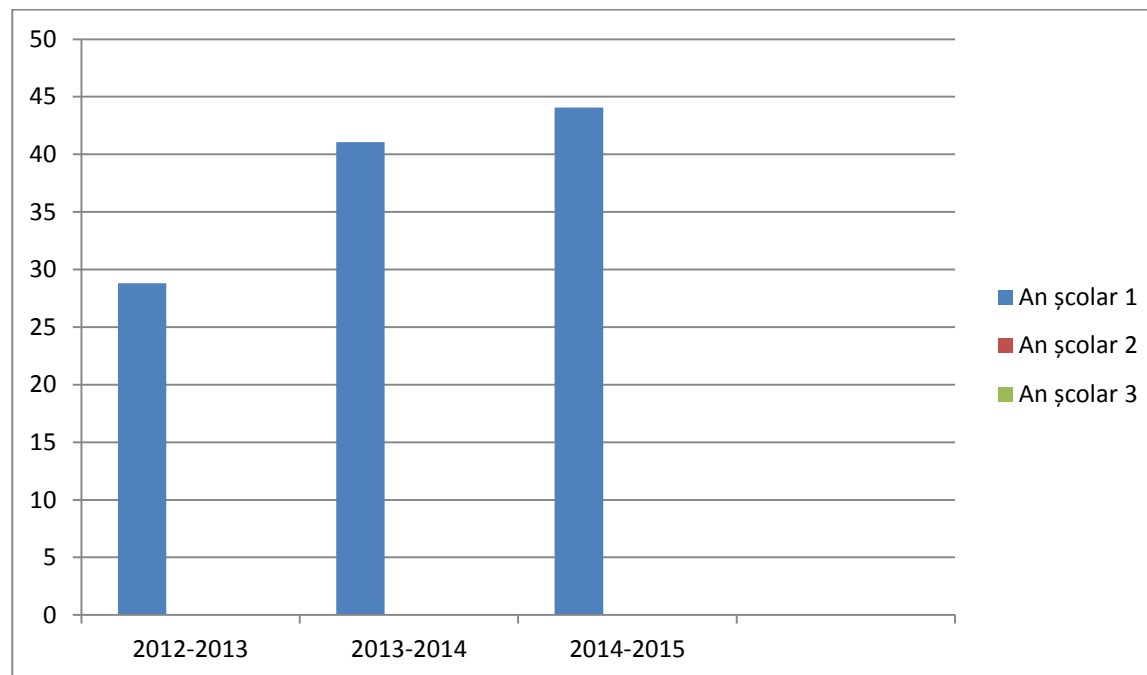

Cauzele creșterii numărului de absențe sunt:

- Notarea cu mai multă acuratețe a acestora (s-au numărat inclusiv absențele elevilor aflați în abandon)
- Implicarea scăzută a unor învățători și diriginți pentru aducerea la școală a elevilor

3.1.7. Cauze generale ale absenteismului ridicat sunt:

Școala Gimnazială nr. 2 Jilava
Str. Verii, nr. 33
Tel. / Fax 021.457.16.60
CIF: 32685441
Cod SIRUES: 400. 767907
e-mail: scoala2jilava@yahoo.com
site: scoala-gimnaziala-nr-2-jilava.webnode.ro

- Lipsa de educație a unor părinți (școala este neglijată, nu i se acordă importanța cuvenită)
- Situația materială precară a unor părinți
- Aspirațiile modeste ale familiilor în privința nivelului de educație al copiilor
- Viața dezorganizată a familiilor
- Existența a numeroase familii monoparentale, reorganizate sau a unor copii crescuți de bunici, cu părinți în străinătate

Măsuri deja luate pentru ameliorarea situației au fost:

- înștiințarea părinților prin adrese;
- vizite ale mediatorului școlar;
- includerea elevilor cu situație materială dificilă în proiecte educative care implică și sprijin material;
- obținerea de sponsorizări și donații pentru uniforme, îmbrăcăminte, încălțăminte;
- adresă către Poliția comunală;

Mai concret, motivarea elevilor a fost realizată prin numeroase sponsorizări și donații, constând în:

- bursele și rechizitele acordate de stat (68 de burse și rechizite)
- premii în bani pentru elevii premiați (5 premii a câte 1000 de lei)
- premii în bani pentru elevii olimpici (două burse a câte 1000 de lei pentru elevii care au ocupat locul al III-lea la Olimpiada de Cultură Civică, faza județeană)
- rechizite, îmbrăcăminte, ghiozdane, acordate de Parohia locală (în valoare de cca 2000 RON)
- Alimente pentru elevii cu probleme materiale (valoare de cca 1 500 RON)
- 4 excursii gratuite, la Societatea Română de Radiodifuziune, Parcul Tineretului, Aeroportul Internațional Otopeni, cinematograful
- Asigurarea uniformelor gratuite, pentru clasele CP-IV, printr-o donație a Parohiei locale
- 188 de pachete promoționale cu periute și paste de dinți
- Auxiliare didactice gratuite pentru 16 elevi din clasa a III-a, pentru perioada de vară

Școala Gimnazială nr. 2 Jilava
 Str. Verii, nr. 33
 Tel. / Fax 021.457.16.60
 CIF: 32685441
 Cod SIRUES: 400. 767907
 e-mail: scoala2jilava@yahoo.com
 site: scoala-gimnaziala-nr-2-jilava.webnode.ro

- Au fost obținute donații de rechizite, cărți, ghiozdane, auxiliare didactice, îmbrăcăminte, alimente, pentru elevii cu nevoi materiale. De asemenea, au fost obținuți bani (3 000 RON) pentru sprijinirea materială a unui elev cu grave probleme de sănătate (fractură de șold).

3.1.8. Abandonul școlar

Au fost înregistrate următoarele cazuri de elevi neșcolarizați sau în abandon

Elevi neșcolarizați

Clasa	Numele și prenumele elevului	Cauzele
Clasa Pregătitoare		
I	Enache Elena Florentina Lincan Vasile Băceanu Neluța	Neșcolarizați; Au fost în abandon anul școlar trecut
II	Dumitru Cristina Maria Dondovici Alexandra Gheorghe Georgiana Alina Nebunelea Dan Cezar	Neșcolarizați; Au fost în abandon încă de anul trecut; neșcolarizați în anul 2014-2015
III	Purcărea Petre	Neșcolarizat; Abandon de anul trecut
IV		
V	-	
VI	Nițu Mari Radu Maria Magdalena	Neșcolarizat; Abandon de anul trecut
VII		
VIII	Mocanu Carmen Marin Cerasela Năiță Georgiana	Neșcolarizați; Abandon de anul trecut

Școala Gimnazială nr. 2 Jilava
 Str. Verii, nr. 33
 Tel. / Fax 021.457.16.60
 CIF: 32685441
 Cod SIRUES: 400. 767907
 e-mail: scoala2jilava@yahoo.com
 site: scoala-gimnaziala-nr-2-jilava.webnode.ro

Total neșcolarizați	13
----------------------------	-----------

Elevi în abandon (elevi care au venit la început de an școlar, apoi nu au mai frecventat cursurile)

Clasa	Numele și prenumele elevului	Cauzele
Clasa Pregătitoare	Vasile Nicolas Bogdan Ciobaniuc Gabriela Georgiana Iamandi Mihaela Elisa Brenda	Retrași, pe motiv de neadaptare
I		
II	Radu Denisa Mariana Iamandi Cosmin Marian	Abandon pe sem. II Abandon pe sem. II
III		
IV		
V		
VI		
VII	Tănase Andreea Marin David	Nu se adapta la disciplina din școală, fuma înjura etc. Abandon sem. II
VIII	Ursaru Raluca Dincă Claudia	Abandon Sem. II Căsătorită nelegal Abandon Sem. II Părinți plecați în străinătate
Total elevi abandon		6

Total elevi neșcolarizați: 13

Școala Gimnazială nr. 2 Jilava
Str. Verii, nr. 33
Tel. / Fax 021.457.16.60
CIF: 32685441
Cod SIRUES: 400. 767907
e-mail: scoala2jilava@yahoo.com
site: scoala-gimnaziala-nr-2-jilava.webnode.ro

Total elevi abandon: 6

Evoluția numărului de neșcolarizați în ultimii 3 ani școlari

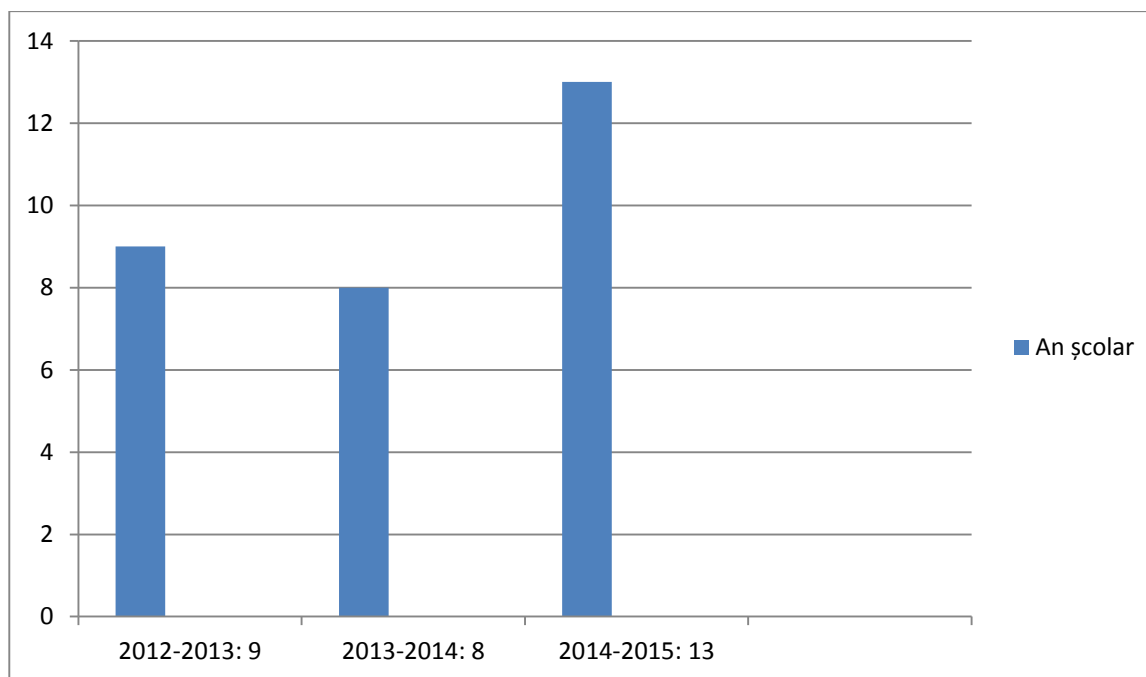

Școala Gimnazială nr. 2 Jilava
Str. Verii, nr. 33
Tel. / Fax 021.457.16.60
CIF: 32685441
Cod SIRU/ES: 400. 767907
e-mail: scoala2jilava@yahoo.com
site: scoala-gimnaziala-nr-2-jilava.webnode.ro

Evoluția numărului de elevi care au abandonat școala în timpul anului școlar

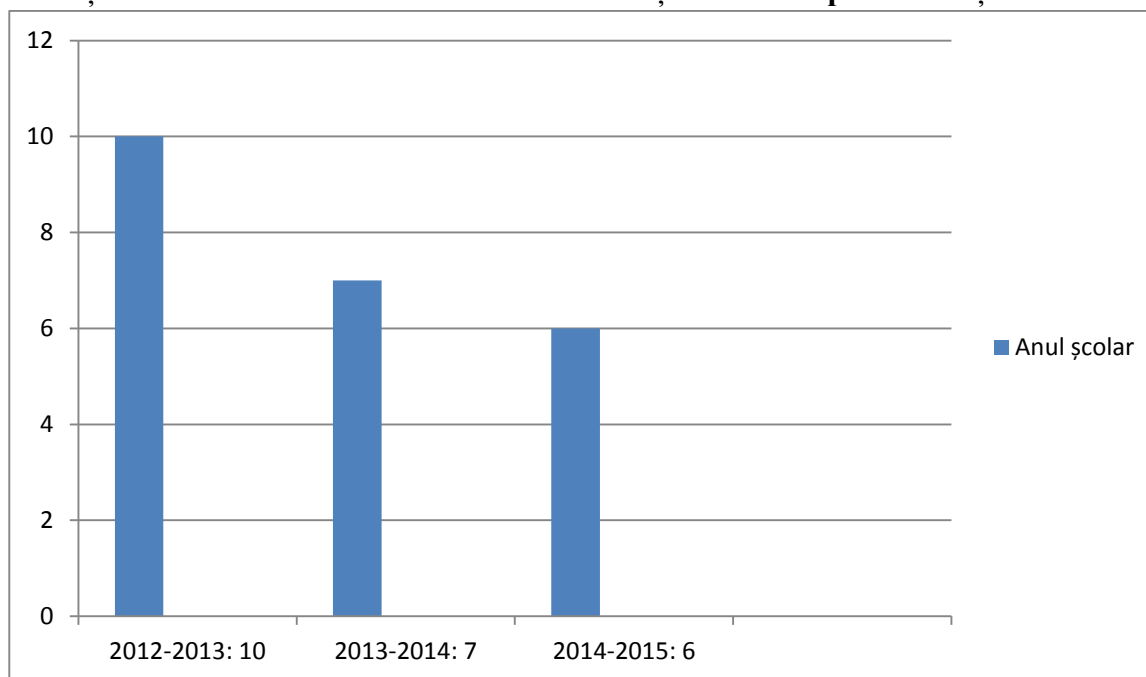

Școala Gimnazială nr. 2 Jilava
 Str. Verii, nr. 33
 Tel. / Fax 021.457.16.60
 CIF: 32685441
 Cod SIRUES: 400. 767907
 e-mail: scoala2jilava@yahoo.com
 site: scoala-gimnaziala-nr-2-jilava.webnode.ro

3.1.9. Rezultate la învățătură

Situația școlară la sfârșitul anului școlar 2014-2015

<i>Clasa</i>	<i>Existenți SC 0</i>	<i>Existenți 31 aug.</i>	<i>Promovați</i>	<i>Retrași</i>	<i>Abandon anual</i>	<i>Neșcolarizați</i>	<i>Total Abandon</i>	<i>Repetenți sit. la învăț.</i>
CP	15	15	12	3	-	-	-	-
I	19	18	15	-	-	3	3	-
II	28	27	19	-	2	4	6	2
III	16	16	15	-	-	1	2	-
IV	28	28	28	-	-	-	-	-
TOTAL CP-IV	106	104	89 (85,57 %)	3 (1,67 %)	2 (1,92 %)	8 (7,69%)	11 (10,57%)	2 (1,92 %)
V	16	18	18	-	-	-	-	-
VI	20	19	17	-	-	2	-	-
VII	20	21	18	-	2	-	2	1
VIII	18	18	13	-	2	3	5	-
TOTAL V-VIII	74	76	66 (86,84 %)	0	4 (6,06 %)	5 (7,57%)	7 (10,60%)	1 (1,51 %)
Total	180	180	155	3	6	13	18	3
Procente	100 %	100%	86,11%	1,67 %	3,33 %	7,22 %	10 %	1,66 %

Promovabilitate: 155 (86,11 %),

Retrași: 3 (1,67 %)

Neșcolarizați: 13 (7,22)

Abandon anual: 6 (3,33)

Școala Gimnazială nr. 2 Jilava
 Str. Verii, nr. 33
 Tel. / Fax 021.457.16.60
 CIF: 32685441
 Cod SIRUES: 400. 767907
 e-mail: scoala2jilava@yahoo.com
 site: scoala-gimnaziala-nr-2-jilava.webnode.ro

Repetenți situație învățatură: 3 (1,66)

Statistică privind evoluția principalilor indicatori în ultimii trei ani școlari, pe semestrul I

Indicator	2012-2013	2013-2014	2014-2015
Promovabilitate	87, 36 %	85,52	86,11
Abandon în timpul anului	10	7	6
Neșcolarizați	9	8	13

Rezultatele la EN VIII reflectă un progres continuu al pregătirii elevilor, de la an la an, așa cum sunt sintetizate datele din tabelul de mai jos:

	2015	2014	2013	2012
LRO	Promovabilitate 85% Media clasei: 5,42 Cea mai mare notă: 7,20 Cea mai mică notă: 1,00	Promovabilitate: 30 % Media clasei: 4,17 Cea mai mare notă: 5,95 Cea mai mică notă: 2,40	Promovabilitate: 25% Media clasei: 4,04 Cea mai mare notă: 6,30 Cea mai mică notă: 1,75	Promovabilitate: 5,88 % Media clasei: 2,57 Cea mai mare notă: 5,60 Cea mai mică notă: 1,00
Mate	Promovabilitate: 23 %	Promovabilitate: 10 %	Promovabilitate: 0%	Promovabilitate: 0 %

Școala Gimnazială nr. 2 Jilava
 Str. Verii, nr. 33
 Tel. / Fax 021.457.16.60
 CIF: 32685441
 Cod SIRUES: 400. 767907
 e-mail: scoala2jilava@yahoo.com
 site: scoala-gimnaziala-nr-2-jilava.webnode.ro

	Media clasei: 3,98 Cea mai mare notă: 5,65 Cea mai mică notă: 1,00	Media clasei: 3,52 Cea mai mare notă: 7,50 Cea mai mică notă: 2,40	Media clasei: 2,56 Cea mai mare notă: 3,50 Cea mai mică notă: 1,00	Media clasei: 2,05 Cea mai mare notă: 3,50 Cea mai mică notă: 1,25
Media Generală	Promovabilitate: 23% Media clasei: 4,68 Cea mai mare medie: 6,27 Cea mai mică medie: 1,00	Promovabilitate: 0 % Media clasei: 3,85 Cea mai mare medie: 6,00 Cea mai mică medie: 2,32	Promovabilitate: 0 % Media clasei: 3,30 Cea mai mare medie: 4,90 Cea mai mică medie: 1,37	Promovabilitate: 0 % Media clasei: 2,31 Cea mai mare medie: 4,05 Cea mai mică medie: 1,12

Rezultate la concursuri și olimpiade școlare:

- Premiul III la Cultură Civică, faza pe județ
- Mențiune la Cultură Civică, faza pe județ

Se constată:

- Menținerea promovabilității la aceleași cote: cca 85-86%
- Reducerea ușoară a abandonului școlar în timpul anului
- Creșterea ușoară a numărului de neșcolarizați
- Îmbunătățirea rezultatelor la Evaluarea Națională, la clasa a VIII-a
- Obținerea pentru prima dată în ultimii 10 ani a unor premii la olimpiadele județene

Școala Gimnazială nr. 2 Jilava
Str. Verii, nr. 33
Tel. / Fax 021.457.16.60
CIF: 32685441
Cod SIRUES: 400. 767907
e-mail: scoala2jilava@yahoo.com
site: scoala-gimnaziala-nr-2-jilava.webnode.ro

Rezultatele indică o situație slabă la învățătură, fapt determinat de mai mulți factori: situația socială și educația precară în cazul majorității familiilor, frecvența redusă, instabilitatea personalului didactic la unele discipline, insuficiența folosire a metodelor interactive de predare, absența unei atitudini pozitive, de încredere în potențialul elevilor, manifestată de unele cadre didactice.

Constatând acestea, considerăm că pentru remedierea situației trebuie luate următoarele măsuri:

La nivelul cadrelor didactice:

- Schimbarea atitudinii față de elevi, ce poate fi realizată prin participarea la cursuri de formare; este necesar un ton pozitiv, care să dea încredere elevilor în forțele proprii;
- Folosirea mai frecventă a metodelor interactive, a mijloacelor TIC și a celor audio-video;
- Motivarea elevilor prin recompense simbolice (aprecieri, diplome, insigne) și materiale: excursii gratuite, burse și rechizite;
- Folosirea posibilităților stimulative ale evaluării;
- Inițierea unor activități de educație remedială;
- Efectuarea de ore suplimentare de pregătire, la materiile la care se susțin testările naționale.

La nivelul conducerii:

- respectarea graficului asistențelor la ore;
- obținerea de fonduri pentru activități extrașcolare;
- menținerea legăturilor cu familiile, prin intermediul mediatorului școlar;
- Repetarea demersurilor către Serviciul de Asistență Socială al Consiliului Local și Poliția comunală, în scopul îmbunătățirii frecvenței, prevenirii și reducerii abandonului școlar.

3.1.10. Corigențe anuale

La sfârșitul cursurilor, în luna iunie 2015, au existat 19 elevi corigenți, cei mai mulți la Limba română: 10, Matematică: 3, Istorie: 5, Geografie: 1.

Școala Gimnazială nr. 2 Jilava
Str. Verii, nr. 33
Tel. / Fax 021.457.16.60
CIF: 32685441
Cod SIRUES: 400. 767907
e-mail: scoala2jilava@yahoo.com
site: scoala-gimnaziala-nr-2-jilava.webnode.ro

Sesiunea de corigențe s-a desfășurat în intervalul 28 august-4 septembrie, în condiții cf. regulamentelor și metodologiilor existente.

Toți elevii au promovat examenul de corigență

3.1.11. Rezultatele obținute la concursuri și olimpiade școlare

Singura olimpiadă la care au participat elevii a fost cea de Cultură Civică.

Rezultate la concursuri și olimpiade școlare:

- **Premiul III** la Cultură Civică, faza pe județ, echipaj pregătit de învățător Moroacă Ileana
- **Mențiune** la Cultură Civică, faza pe județ, echipaj pregătit de învățător Moroacă Ileana

Starea disciplinară

Nu au existat abateri disciplinare grave.

Nu au fost note scăzute sub 7

Notele scăzute la Purtare au fost din cauza absențelor

Cele mai întâlnite forme de încălcare a regulamentului au fost prezența la școală cu telefonul mobil (interzisă), deranjarea orelor prin gălăgie, jigniri adresate colegilor, agresiuni fizice ușoare (împinderi).

Măsuri necesare pentru îmbunătățirea situației disciplinare a elevilor:

- învățătorii și profesorii-diriginți vor întocmi mustrări scrise pentru elevii cu abateri frecvente, pe baza monitorizării cazurilor de indisciplină la clasă. Acestea vor ajunge la familii, prin intermediul mediatorului școlar. Continuarea acestor manifestări va atrage măsuri disciplinare, conform ROFUIP;
- Gândirea unui proiect pentru managementul pauzelor, astfel încât timpul elevilor să fie ocupat cu activități relaxante, nonviolente (activități sportive, șah);
- Instituirea unui registru pentru fiecare clasă, atașat de catalog, în care să fie notate cazurile de indisciplină;

Școala Gimnazială nr. 2 Jilava
Str. Verii, nr. 33
Tel. / Fax 021.457.16.60
CIF: 32685441
Cod SIRUES: 400. 767907
e-mail: scoala2jilava@yahoo.com
site: scoala-gimnaziala-nr-2-jilava.webnode.ro

- Implementarea *Planului de măsuri privind prevenirea, abordarea și monitorizarea violenței în școli*, întocmit la nivelul ISJ Ilfov.

3.2. Încadrarea cu personal didactic auxiliar

Pentru prima dată din istoria ei recentă, școala a avut personal didactic auxiliar propriu, și anume 0,5 normă administrator financiar (contabil) și 0,5 normă secretar. Cele două posturi au fost ocupate prin concurs, în luna septembrie a anului 2014.

3.3. Încadrarea cu personal nedidactic

Personalul nedidactic al unității este insuficient. Avem un singur post de îngrijitor, deși școala lucrează în două schimburi. Necesarul a fost acoperit printr-un contract cu o firmă de curățenie

4. Desfășurarea procesului educațional

4.1. Calitatea proiectării didactice

Proiectarea didactică a fost realizată conform standardelor în vigoare. S-a respectat structura planificărilor, pe unități de învățare și competențe vizate. Proiectele de lecție văzute cu ocazia asistențelor respectă de asemenea criteriile de calitate. Testele sunt însă elaborate simplist, fără itemi care să acopere toată gama de competențe, fără barem de notare și evaluare, fără matrice de evaluare.

4.2. Concordanța dintre curriculum-ul național și oferta educațională a unității

Oferta educațională a școlii este adaptată la specificul comunității, prin disciplinele opționale studiate (*Istoria și tradițiile romilor*), parteneriatele încheiate cu ONG-uri și proiectele educative derulate (*Educație pentru viață*)

4.3. Prezentarea opționalelor

Opționalele care se studiază anul acesta sunt:

”Matematică distractivă”, la clasele a V-a și a VIII-a

”Istoria și tradițiile romilor”, la clasa a VI-a

”Elemente TIC în Biologie”, la clasa a VII-a

- 4.4. Calitatea predării a fost în general bună, fapt constatat cu ocazia asistențelor la ore și prin discuțiile nonformale. Eficiența este însă scăzută din cauza lipsei de pregătire individuală, acasă, și a dezinteresului manifestat de majoritatea părinților.
- 4.5. Strategii pentru realizarea obiectivelor privind îmbunătățirea competențelor de lectură ale elevilor
- Organizarea unor activități la bibliotecă
 - Atribuirea unor teme pentru acasă care să oblige la lectură
 - Folosirea lecturii și a jocului de rol la în timpul orelor
 - Punerea în scenă a unor piese de teatru
- 4.6. Program de pregătire cu elevii capabili de performanță
A existat doar la Cultură Civică, la clasa a IV-a
- 4.7. Program de pregătire remedială
Au fost doar câteva activități, la începutul semestrului
- 4.8. Program de pregătire suplimentară pentru examenele naționale
A existat un program de pregătire suplimentară, de o oră pe săptămână la fiecare materie în parte. Elevii au participat în număr redus.
- 4.9. Activitatea educativă. Calitate. Eficiență
Orele de dirigenție nu se desfășoară conform planificărilor. Nu sunt valorificate valențele educative. Activitatea Comisiei Diriginților a fost slabă.
- 4.10. Activitatea extracurriculară. Motivație, calitate, eficiență
Au existat activități extrașcolare care au contribuit la un învățământ de calitate
Obiectivele au fost educația pentru integritate (instructaje pentru stingerea incendiilor și în caz de cutremur), cultivarea unui stil de viață sănătos, dezvoltarea competențelor în diferite domenii (Magia Toamnei și Eminescu), educarea spiritului civic și patriotic (marcarea unor zile precum: Ziua Națională a României, 24 Ianuarie, Ziua Europei și a Uniunii Europene (9 Mai), Ziua dezrobirii-22 februarie).
5. Săptămâna ”Să știi mai multe, să fii mai bun”
Săptămâna s-a desfășurat în condiții bune, activitățile au fost proiectate încă din decembrie 2014.

Școala Gimnazială nr. 2 Jilava
Str. Verii, nr. 33
Tel. / Fax 021.457.16.60
CIF: 32685441
Cod SIRUES: 400. 767907
e-mail: scoala2jilava@yahoo.com
site: scoala-gimnaziala-nr-2-jilava.webnode.ro

Cele mai importante activități:

La clasele CP-IV

- Ecologizarea spațiilor verzi
- Confecționarea de jucării din materiale re folosibile
- Excursie la Casa Radio, unde elevii au vizitat studiourile și au putut intra în direct
- Concursuri de cunoștințe în domeniul matematicii și științelor naturii
- Concursuri sportive și artistice
- Ateliere gastronomice
- Tradiții și obiceiuri: încondeierea ouălor
- Vizită la căminul de bătrâni din localitate, cu cadouri
- Educație pentru igienă dentară (invitat: un student la stomatologie; donații de la Colgate Palmolive)

La clasele V-VIII

- Prezentarea unui PPT privind istoria sportului
- Ateliere gastronomice
- Educație rutieră
- Vizită la fabrica de articole sportive
- Vizită la Fortul 13 Jilava
- Nu drogurilor (invitați de la Agenția Română Antidrog)
- ”Ce vrei să te faci când vei fi mare?” (parteneriat cu Agenția pentru Dezvoltare comunitară Împreună)

Școala Gimnazială nr. 2 Jilava
Str. Verii, nr. 33
Tel. / Fax 021.457.16.60
CIF: 32685441
Cod SIRUES: 400. 767907
e-mail: scoala2jilava@yahoo.com
site: scoala-gimnaziala-nr-2-jilava.webnode.ro

6. Comisia pentru evaluarea și asigurarea calității (CEAC)

6.1. Realizarea documentelor de proiectare

Documentele Comisiei au fost realizate conform reglementărilor. Există un plan managerial și un plan de activități.

6.2. Analiza activității desfășurate de către comisie

Activitatea a fost în general slabă. Nu au fost întruniri ale membrilor. Fișele de progres ale elevilor nu au fost completate de toate cadrele didactice.

7. Parteneriate educaționale

7.1. Colaborarea cu părinții

Implicarea părinților în activitățile din școală este foarte scăzută.

7.2. Colaborarea cu Consiliul Local

Colaborarea cu Consiliul Local este bună. În vara anului 2014 au fost efectuate lucrări importante pentru școală, astfel încât aceasta să ofere un spațiu prietenos.

Din păcate, Consiliul Local nu a numit încă un reprezentant în CA, deși au fost făcute adrese oficiale către Primăria Jilava

7.3. Colaborarea cu alte instituții de învățământ, cultură, sport

Proiectul ”Bucurie la cutie”, cu Școala Gimnazială nr. 1 Voluntari

Protocol de colaborare cu Agenția pentru Protecția Mediului Ilfov, pentru un parteneriat educațional-ecologic intitulat ”Ocrotind natura, ne ocrotim pe noi înșine”

Protocoale de colaborare cu Parohiile locale

7.4. Colaborarea cu organizații, fundații

Școala a colaborat cu Roma Education Fund, în vederea implementării programului A Doua Șansă

Parteneriat cu Agenția de Dezvoltare Comunitară ”Împreună”, proiectul ”Terni Godi. Puterea de a visa”, durată 9 luni, scop: combaterea inegalităților sociale, a sărăciei și excluziunii

Școala Gimnazială nr. 2 Jilava
Str. Verii, nr. 33
Tel. / Fax 021.457.16.60
CIF: 32685441
Cod SIRUES: 400. 767907
e-mail: scoala2jilava@yahoo.com
site: scoala-gimnaziala-nr-2-jilava.webnode.ro

7.5. Colaborarea cu sindicatele a fost bună.

7.6. Programe / Proiecte de integrare europeană

Nu au existat programe sau proiecte privind integrarea europeană

8. Activitatea personalului didactic auxiliar. Calitate. Eficiență

8.1. Secretariat

Activitate bună, eficientă.

- Machetele solicitate de ISJ au fost întocmite la timp.
- Statul de personal a fost întocmit corespunzător.
- Eliberarea documentelor pentru public (adeverințe de studiu, adeverințe pentru elevi etc.) au fost eliberate corespunzător
- Au fost întocmite corect dosarele pentru burse și rechizite

8.2. Contabilitate / administrator financiar

Activitate bună și eficientă.

- Toate lucrările au fost prezentate la timp
- dosarele pentru burse și rechizite au fost întocmite conform reglementărilor legale
- Bugetul a fost folosit corespunzător, fiind asigurate nevoile materiale ale instituției

8.3. Bibliotecă

Responsabilul cu Biblioteca a desfășurat o activitate bună, deși nu este remunerată în plus pentru aceasta.

9. Activitatea personalului nedidactic. Calitate. Eficiență

9.1. Mediatorul școlar

Mediatorul școlar a desfășurat o activitate foarte utilă, asigurând legătura cu familiile, informarea părinților cu privire la ședințele pe clase, situația la învățătură, cazurile de indisciplină etc.

9.2. Agenții de pază și ordine au avut o activitate utilă. S-au implicat eficient în menținerea ordinii și disciplinei, în asigurarea securității copiilor, împiedicarea pătrunderii unor persoane neautorizate în școală, respectarea Regulamentului de Ordine Interioară.

9.3. Personal de întreținere și îngrijire. Eficiența activității

Școala Gimnazială nr. 2 Jilava
Str. Verii, nr. 33
Tel. / Fax 021.457.16.60
CIF: 32685441
Cod SIRUES: 400. 767907
e-mail: scoala2jilava@yahoo.com
site: scoala-gimnaziala-nr-2-jilava.webnode.ro

Personalul de întreținere și îngrijire a desfășurat o activitate de calitate, asigurând curățenia permanentă a spațiilor, gestionarea cu grijă a materialelor didactice, siguranța copiilor. Singurul aspect negativ este acela că nu întotdeauna cele două îngrijitoare îmbracă halatul și ecusonul, ca însemne specifice.

10. Concluzii

În urma analizei activității desfășurate în Școala Gimnazială nr. 2 Jilava pe semestrul I, concluzionăm că unitatea noastră are în privința calității educației următoarele puncte tari, puncte slabe, oportunități și amenințări:

10.1. Punctele tari:

- Asigurarea unui **spațiu prietenos, familiar**, și a unor dotări corespunzătoare procesului educativ
- **Încadrarea corespunzătoare cu personal** și funcționarea bună a compartimentelor Secretariat și Contabilitate
- **Respectarea programului** de lucru și a orarului școlii
- Desfășurarea unei **activități didactice în mare parte de calitate**
- Existența unui **nucleu de cadre didactice devotate școlii**, cu vocație pedagogică, atașate de elevi, profesioniste
- Desfășurarea unor activități **educative extracurriculare și extrașcolare** diverse,
- **O relație bună cu Parohia locală**, care a asigurat pentru copiii din familii cu probleme **rechizite, uniforme, îmbrăcăminte, încălțăminte**
- **Asigurarea necesităților materiale ale școlii**: papetărie, apă potabilă, curent electric, încălzire, curățenie, materiale didactice, echipamente electronice etc.
- **Acordarea de burse și rechizite** pentru elevii care se încadrau în prevederile legale pentru a beneficia de acestea
- **Progrese la indicatorii privind situația la învățătură** pentru clasele V-VIII
- Desfășurarea procesului educativ în **condiții de siguranță**; nu au fost înregistrate abateri disciplinare grave și nici incidente deosebite

10.2. Puncte slabe:

- **Menținerea la cote înalte a indicatorilor privind absenteismul și abandonul școlar**

Școala Gimnazială nr. 2 Jilava
Str. Verii, nr. 33
Tel. / Fax 021.457.16.60
CIF: 32685441
Cod SIRUES: 400. 767907
e-mail: scoala2jilava@yahoo.com
site: scoala-gimnaziala-nr-2-jilava.webnode.ro

- Un nivel scăzut al rezultatelor la învățătură, fapt dovedit de media claselor, numărul de corigențe
- Creșterea numărului de medii scăzute la Purtare
- Interesul scăzut al părinților, care se confruntă cu probleme grave precum *sărăcia* (au primit burse sociale 40% dintre elevii școlii; numărul celor care s-ar fi încadrat este mai mare, însă mulți nu au putut să-și întocmească dosarele deoarece și acest lucru necesita niște costuri), *lipsa de educație* (un singur părinte din școală are studii superioare), *lipsa unui climat familial stabil* (cca 30 % dintre elevi provin din familii reorganizate, monoparentale sau sunt crescuți de bunici) și *absența din viața copiilor* (aproape jumătate dintre elevi au cel puțin un părinte plecat în străinătate).
- Identitatea etnică a părinților, confuză și în mare parte neasumată. Acest lucru generează complexe de inferioritate, temeri privind discriminarea și reușita integrării în societate.
- Imaginea școlii reprezintă un alt punct slab. Denumirea “Școala din Țigănie”, utilizată în localitate și în mediul profesional, are trei efecte negative majore:
 - înscrierea elevilor din unele familii la Școala nr. 1, pentru a nu fi asimilați etniei;
 - Școala nu este atractivă pentru cadrele didactice bine pregătite, aflate în căutarea unei catedre;
 - Investițiile în baza materială se fac cu precădere la Școala nr. 1.
- **Instabilitatea corpului didactic**, care probabil va continua;
- **Inexistența unor catedre întregi**, la cele mai multe discipline, din cauza numărului scăzut de clase.

10.3. Oportunități:

- posibilitatea de a accesa fonduri europene pentru sprijinirea comunităților defavorizate;
- existența în localitate a unor oameni de afaceri dispuși să sprijine școala;
- relația foarte bună cu Biserica parohială, care a sprijinit numeroși elevi ai școlii.

10.4. Amenințări

- Persistența problemelor sociale și educaționale ale mediului școlar: lipsa locurilor de muncă, veniturile scăzute, instabilitatea mediului afectiv, plecarea în străinătate a unor familii

Școala Gimnazială nr. 2 Jilava
Str. Verii, nr. 33
Tel. / Fax 021.457.16.60
CIF: 32685441
Cod SIRUES: 400. 767907
e-mail: scoala2jilava@yahoo.com
site: scoala-gimnaziala-nr-2-jilava.webnode.ro

- Instabilitatea factorului politic local
- Pericolul desființării ca urmare a neîndeplinirii prevederilor legale de 300 de elevi pentru menținerea Personalității Juridice

11. Propuneri către Inspectoratul Școlar Județean Ilfov

- Menținerea personalității juridice a școlii, și pentru anul școlar 2016-2017
- Direcționarea cadrelor didactice care doresc să ocupe o catedră către școala noastră
- Facilitarea includerii școlii în proiecte care au ca scop formarea cadrelor didactice, scăderea absenteismului și abandonului, îmbunătățirea metodelor de predare.
- Acordarea de sprijin în vederea implementării unui program ”Școală după Școală”, ca singură soluție pe termen mediu și lung

Data: 28. 09. 2015

Director: Stoica Stan